

Paryż to miasto niepowtarzalne – wszystko ma tu swój szyk, jedyną w swoim rodzaju elegancję. To w Paryżu, w labiryncie uliczek dzielnicy Montmartre, tworzyli impresjoniści, tu swoje szpady krzyżowali muszkietierowie, a w Katedrze mieszkał Quasimodo. Dziś to właśnie w Paryżu znajdują się najwspanialsze muzea i najsłynniejsza wieża świata. To tu malownicze uliczki przecinają tętniące życiem bulwary z eleganckimi butikami i najlepszymi restauracjami.

PROGRAM RAMOWY:

DZIEŃ 1: Zbiórka na wybranym lotnisku na 2 godziny przed wylotem, odprawa i przelot do Paryża. Transfer do hotelu, zakwaterowanie i nocleg.

Uwaga! Jeśli pozwolą na to godziny przelotów, w pierwszym i ostatnim dniu będzie realizowany program zwiedzania.



DZIEŃ 2-3: Po śniadaniu zapraszamy na zwiedzanie **Paryża** - w programie m.in.:

- Spacer po artystycznej dzielnicy **Montmartre** - słynny **Plac Pigalle**; **Plac Blanche**, na którym znajduje się budynek kabaretu **Moulin Rouge** z charakterystycznym czerwonym młynem; **Plac du Tertre**, z niezapomnianą artystyczną i rozrywkową atmosferą; biała **Bazylika Sacre Coeur** znajdująca się na samym szczycie wzgórza, skąd roztacza się piękny widok na miasto
- Spacer przez **Ogrody Tuileries** do **Placu Zgody** (Place de la Concorde), po środku którego znajduje się egipski obelisk; **Arc du Carrousel**, upamiętniający zwycięstwa Napoleona
- Kontrowersyjna szklana **Piramida Luwru** oraz **Pałac**, który niegdyś był siedzibą francuskich władców, a dziś mieści bogate zbiory **Muzeum Luwru**, wśród których znajdują się najsłynniejsze dzieła sztuki, m.in. Mona Lisa Leonarda da Vinci, Wenus z Milo oraz stela z kodeksem Hammurabiego
- Położona na Sekwanie **Wyspa La Cite** i perła francuskiego gotyku - majestatyczna **Katedra Notre Dame** z charakterystycznymi gargulcami
- Spacer po urokliwej **Dzielnicy Łacińskiej**: jedna z najsłynniejszych uczelni świata – **Sorbona** oraz **Kościół św. Seweryna**, jeden z ulubionych kościołów polskiej emigracji w XIX w.
- **Pola Marsowe** oraz **Wieża Eiffla** - niekwestionowany symbol francuskiej stolicy
- **Pola Elizejskie** - reprezentacyjna aleja Paryża oraz **Plac de Gaulle'a**, gdzie znajduje się **Łuk Triumfalny**
- Dla chętnych wyjazd do **Wersalu** i zwiedzanie słynnego kompleksu parkowo-pałacowego, który jest symbolem francuskiej monarchii absolutnej – wizyta w **Pałacu Wersalskim**, w którym można zobaczyć bogato wyposażone komnaty królewskie; krótki spacer po pałacowych ogrodach, które są najdoskonalszym przykładem francuskiego stylu aranżowania zieleni
Cena wycieczki to 55 €.Cena zawiera przejazdy kolejką RER, wstęp do Wersalu wraz z rezerwacją oraz opiekę pilota)
- Dla chętnych **rejs stateczkiem po Sekwanie**, podczas którego będzie można podziwiać paryskie zabytki z perspektywy rzeki (ok. 16 €); wizyta w utworzonym w budynku dawnego dworca kolejowego **Muzeum d'Orsay**, słynącym obecnie ze wspaniałych zbiorów malarstwa impresjonistycznego (18 €); **kolacja francuska** w restauracji z muzyką na żywo (ok. 45 €, przy grupie min. 10 osób) oraz **spektakl** w słynnym kabarecie Moulin Rouge (od ok. 100 €)
- W czasie zwiedzania będzie możliwość spróbowania specjałów legendarnej już francuskiej kuchni np. kolorowych ciasteczek *macarons*; cieniutkich *crepes* – słynnych francuskich naleśników, które najlepiej smakują z sosem pomarańczowym, czy aromatycznej zupy cebulowej

W czasie zwiedzania – przerwa na posiłek (średnia cena obiadokolacji w restauracji w Paryżu to ok. 15-20 €).

Wieczorami powrót do hotelu i nocleg.

DZIEŃ 4: Po śniadaniu wykwaterowanie. Transfer na lotnisko, odprawa i przelot do kraju.



HOTELE 3* położone w peryferyjnych dzielnicach Paryża (do 5 km za paryską obwodnicą), w odległości ok. 500 metrów od stacji metra/kolejki RER. Są to hotele sieciowe typu Ibis czy Campanile, oddalone ok. 20-25 minut jazdy metrem od Luwru, który znajduje się w sercu Paryża.

Wszystkie hotele oferują zakwaterowanie w pokojach 2-osobowych (możliwość 1 dostawki) z łazienką, TV i telefonem.

Wyżywienie: Śniadania w formie bufetu kontynentalnego

PRZYKŁADOWY HOTEL:

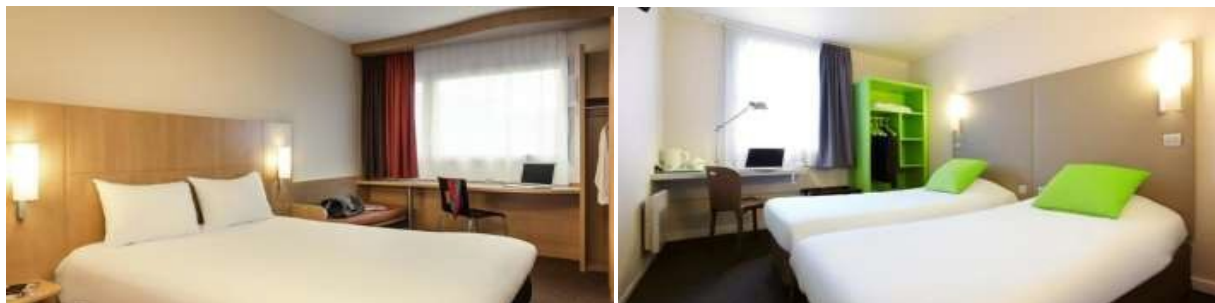

ŚWIADCZENIA ZAWARTE W CENIE:

- Przelot na wybranej trasie (wraz z opłatami lotniskowymi)
- Bagaż podręczny (cena **NIE zawiera bagażu głównego**, istnieje możliwość dopłaty do dużej walizki)
- Transfer lotnisko – hotel – lotnisko
- 3 noclegi w hotelu 3*
- Pokoje 2-osobowe z łazienkami
- 3 śniadania
- Opieka pilota
- Ubezpieczenie podstawowe Signal Iduna (KL do 15.000 €, NNW do 15.000 zł, CHP i bagaż do 1.000 zł)
- Gwarancja niezmienności ceny

KOSZTY DODATKOWE: Orientacyjny koszt realizacji programu zwiedzania to ok. **60-80 €** (w zależności od wielkości grupy) - kwota ta obejmuje przejazdy komunikacją miejską podczas realizacji programu, bilety wstępu do zwiedzanych obiektów wraz z kosztami ich rezerwacji (Luwru, Wieża Eiffla - III poziom) oraz słuchawki podczas zwiedzania.

Cena nie zawiera **podatku miejskiego** w wysokości **2 €/os/noc**

Opcje dla chętnych (rejs stateczkiem po Sekwanie, Muzeum D'Orsay, wyjazd do Wersalu, francuska kolacja, Moulin Rouge) są dodatkowo płatne.

INFORMACJE DODATKOWE:

- Dopłata za pokój 1-osobowy **+500 zł** (nie ma możliwości dokwaterowania!)
- Zniżka dla trzeciej osoby w pokoju **-90 zł**

WYBIERZ SWÓJ BAGAŻ: Cena naszych weekendów zawiera jedynie **bagaż podręczny**, którego wymiar i wagę określa linia lotnicza operująca na danej trasie. Przypominamy, że w bagażu podręcznym nie mogą znajdować się płyny ani żele czy fluidy w opakowaniach większych niż 100 ml oraz ostre narzędzia (noże, metalowe pilniczki do paznokci, nożyczki, itp.).

REZERWACJA MIEJSC W SAMOLOCIE: Z uwagi na zmiany w warunkach bezpłatnej odprawy on-line w liniach lotniczych Ryanair oraz Wizzair, nie jesteśmy w stanie zagwarantować, że Klienci z jednej rezerwacji będą w samolocie siedzieć obok siebie. Istnieje możliwość wykupienia gwarancji miejsc obok siebie w samolocie (bez wyboru konkretnych miejsc) lub wyboru miejsc w opcji standard oraz premium (z większą przestrzenią na nogi).

WAŻNE INFORMACJE:

- Kolejność zwiedzania może ulec zmianie, jednak wszystkie punkty programu zostaną zrealizowane. Pilot nie oprowadza grupy po wnętrzach muzeów
- Spotkanie z pilotem nastąpi na lotnisku w kraju lub w Paryżu po przylocie. W pojedynczych przypadkach transfer lotniskowy może być realizowany jedynie pod opieką lokalnego kierowcy
- Transfery lotniskowe realizowane są busem/autokarem, przejazdy podczas zwiedzania odbywają się komunikacją miejską
- W przypadku wylotu we wczesnych godzinach porannych, zamiast śniadania mogą zostać przygotowane pakiety śniadaniowe

- Dokumenty podróży będą do odbioru na lotnisku (u pilota lub przedstawiciela naszego biura) lub zostaną wysłane wcześniej drogą mailową – w takiej sytuacji Klienci lecą sami, na podstawie kart pokładowych lub biletów. Na tydzień przed wylotem zostanie wysłane potwierdzenie ze wszystkimi informacjami dotyczącymi zbiórki i przekazania dokumentów

UBEZPIECZENIE: Podczas naszej wycieczki Uczestnicy są objęci **podstawowym ubezpieczeniem** Signal Iduna. Pakiet podstawowy zawiera ubezpieczenie od kosztów leczenia (KL do 15.000 €), następstw nieszczęśliwych wypadków (NNW do 15.000 zł), bagażu (do 1.000 zł), a także ubezpieczenie w przypadku chorób przewlekłych (CHP). Istnieje również możliwość skorzystania z opcji dodatkowego ubezpieczenia (pakietów rozszerzonych oraz ubezpieczenia od kosztów rezygnacji).

TERMINY I CENY:

PARYŻ

GDAŃSK

TERMIN	ILOŚĆ DNI	CENA
2019-04-05 - 2019-04-08	4	1849 zł
2019-04-26 - 2019-04-29	4	1849 zł
2019-05-03 - 2019-05-06	4	1949 zł
2019-05-17 - 2019-05-20	4	1849 zł
2019-05-31 - 2019-06-03	4	1849 zł
2019-06-21 - 2019-06-24	4	1949 zł
2019-06-28 - 2019-07-01	4	1849 zł
2019-07-19 - 2019-07-22	4	1849 zł
2019-08-16 - 2019-08-19	4	1849 zł
2019-09-06 - 2019-09-09	4	1849 zł
2019-09-20 - 2019-09-23	4	1849 zł
2019-10-11 - 2019-10-14	4	1849 zł